



## **INFORME EVOLUCIÓN SOBRE LA GESTIÓN DE LA VACUNACIÓN COVID-19**

El 27 de diciembre se inició la administración de la primera dosis de la vacuna de Pfizer/BioNtech. La segunda dosis está prevista que comience a administrarse a partir del 18 de enero.

La vacuna de Moderna ha llegado el 12 de enero a España desde Bélgica y se distribuirá a las CC.AA. entre los días 13 y 14 de enero.

La Agencia Europea de Medicamentos (EMA) podría autorizar la vacuna de AstraZeneca y Oxford antes del 29 de enero. Esta vacuna ya ha sido aprobada en Argentina, Reino Unido, El Salvador e India.

### **Situación actual de la pandemia**

Actualmente la Incidencia Acumulada en los últimos 14 días en España es de 454,22 casos por cada 100.000 habitantes. En Madrid esa incidencia se eleva a 621,52 casos por cada 100.000 habitantes, un 37% superior a la media nacional y la segunda más elevada, después de Extremadura (1.076,60).

Los recursos hospitalarios se encuentran tensionados. La ocupación de la cama hospitalaria por pacientes COVID es del 16,77% en la Comunidad de Madrid, la segunda más alta de todo el territorio nacional. La ocupación hospitalaria media nacional es del 14,21%,

La ocupación de camas UCI por enfermos COVID se eleva al 35,18%, la media nacional es del 26,97%.

Ambos indicadores se encuentran en pleno crecimiento.

### Datos sobre la gestión de la vacunación de la COVID-19

Entre el 27 de diciembre y el 12 de enero se han distribuido en España 743.925 dosis, de las cuales, 98.790 han sido entregadas a la Comunidad de Madrid. Es decir, a la Comunidad de Madrid le han sido entregadas el 13,28% de todas las dosis y ha administrado hasta el momento el 7,4% de las mismas.

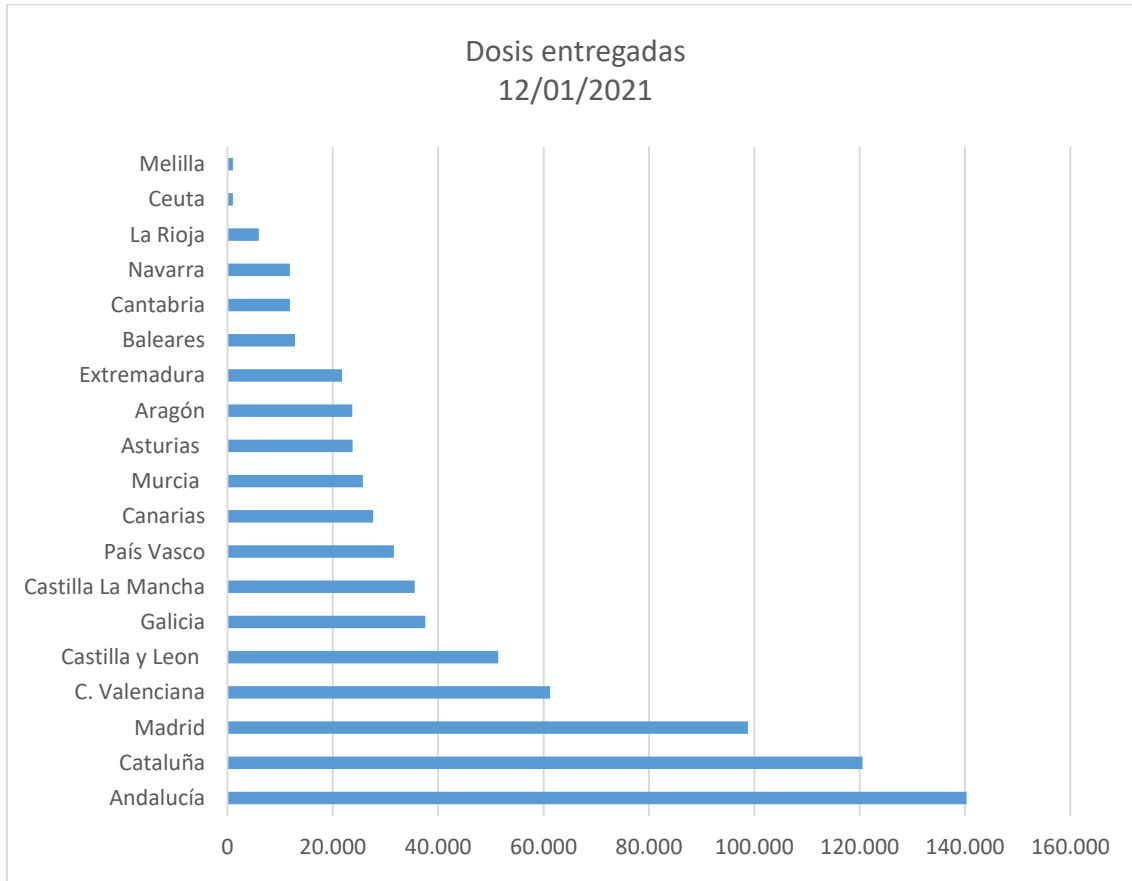

Hasta el 12 de enero la Comunidad de Madrid ha administrado 35.949 dosis, apenas el 7,4% de todas las dosis administradas en España y el 36,4% de todas las dosis entregadas.

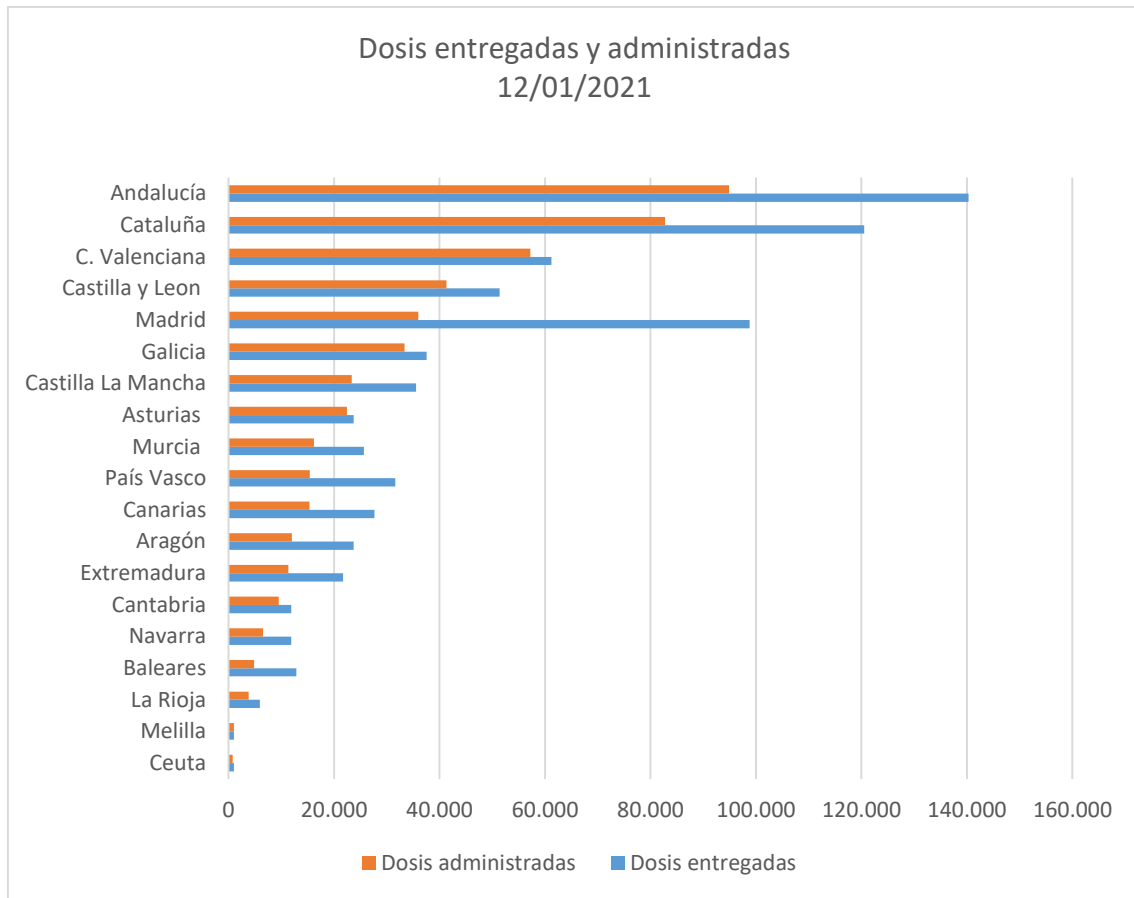

El tanto por ciento de dosis administradas por la Comunidad de Madrid sobre la entregadas, apenas llega al 36,4%, el porcentaje más bajo de toda España.

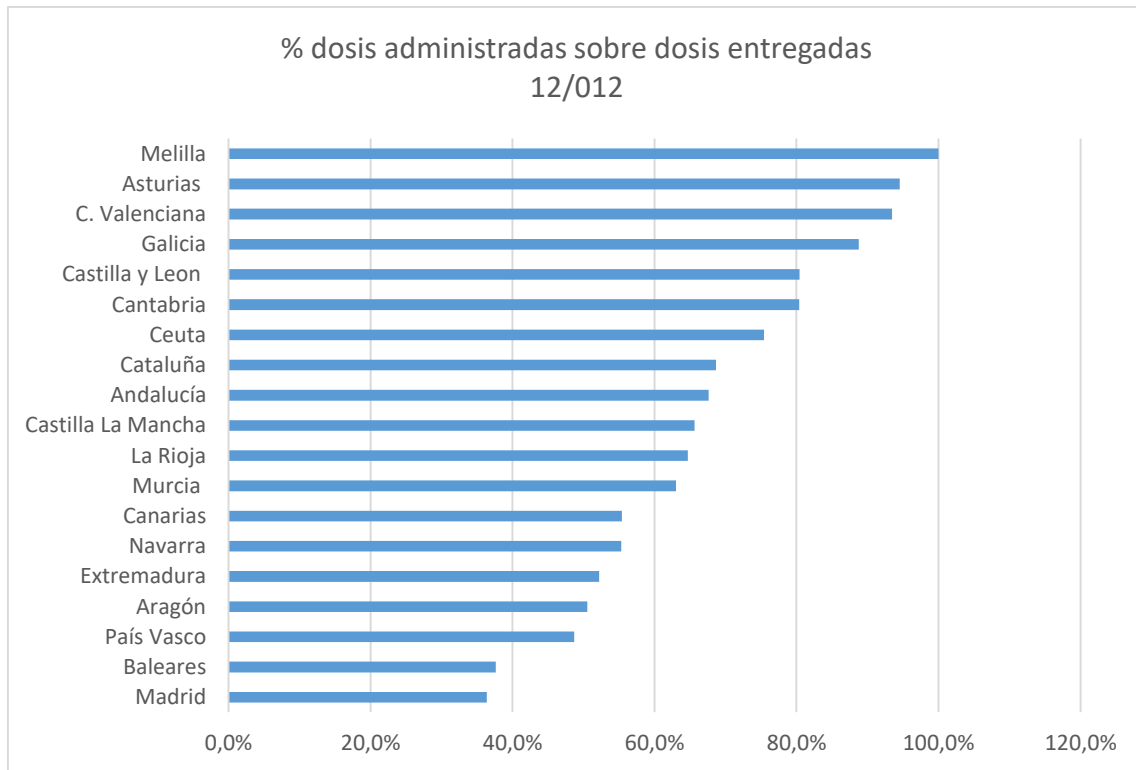

Además, la siguiente gráfica demuestra que durante, salvo el último día, el ritmo de administración de las dosis en España ha sido superior al de la administración en la Comunidad de Madrid.

Entretanto, la Comunidad de Madrid sigue manifestando que tiene capacidad para administrar todas las dosis entregadas, pero por lo que revelan los datos a un ritmo mucho menor que el resto de CC.AA.

Asimismo, sigue reclamando al Gobierno Central que se le distribuya más dosis, a pesar del bajo de porcentaje de administración.

Hasta el momento lo que se ha evidenciado, lo mismo que pasó con los rastreadores en la segunda ola, es que ha existido una ineficiencia autoinducida en la gestión de los recursos humanos y en la logística, que se ha aprovechado, una vez más, para privatizar un servicio esencial. La Comunidad de Madrid ha externalizado parte de la vacunación del COVID, a través de un contrato con Cruz Roja por un montante de 804.098,53 euros.

